



BRIDGESTONE **COMERCIAL**

M745

Bridgestone M745 es un neumático de tracción de última generación que satisface las necesidades fundamentales del cliente para el transporte de carga de media y larga distancia contribuyendo a la optimización de los costos operacionales. Una solución importante para los desafíos planteados por las nuevas configuraciones de los vehículos, que requieren más potencia y tracción.

ATRIBUTOS DEL PRODUCTO

| | | | | |
|--|--|---|--------------------------------------|--|
|  MAYOR RESISTENCIA AL DESGASTE IRREGULAR. |  BUEN DESEMPEÑO EN PISO MOJADO. |  BAJO NIVEL DE RUIDO | MAYOR RESISTENCIA ESTRUCTURAL | MENOR RETENCIÓN DE PIEDRAS, Brindando una mayor recapabilidad |
|--|--|---|--------------------------------------|--|

CARACTERÍSTICAS

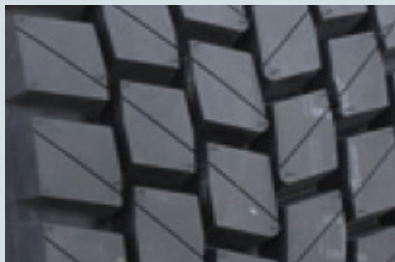

- Diseño de bloques convexos "Dome Block"
- Mayor número de bloques
- Canales con barreras antirumorosidad "Noise Fence"
- Diseño de carcasa V-Steel
- Nuevo diseño de Bloques

MEDIDAS

| Medida | IC / IV | Profundidad de estría [mm] | Ancho De Llanta [Pol.] | Diametro Externo [mm] | Ancho De Sección [mm] | Capacidad De Carga Para Eje Simple [Kg] | Capacidad De Carga Para Eje Dual [Kg] |
|-------------|----------|----------------------------|------------------------|-----------------------|-----------------------|---|---------------------------------------|
| 295/80R22.5 | 152/148M | 23.5 | 9.00(Opc.8.25) | 1.069 | 298 | 3.550 (125Psi) | 3.150 (125Psi) |
| 275/80R22.5 | 149/146 | 22 | 8.25(Opc. 7.50) | 1.034 | 276 | 3.250 (125Psi) | 3.000 (125Psi) |

APLICACIÓN

